Anhang 1

Protokoll Tiergesundheit- und Managementprogramm	Erhebung Nr./Jahr:	____ /20 __

LFBISNr: |__|__|__|__|__|__|__|__| Anzahl Zuchtsauen _____ Datum der Erhebung ….....

Name Tierhalter ..... Name Tierarzt .....

	Ja	Nein
1. Allgemeines		
1.1. Meldung der Programmteilnahme	○	○
1.2. Produktionsrhythmus	○	○
1.2.1. Einwochenrhythmus	○	
1.2.2. Zweiwochenrhythmus	○	
1.2.3. Dreiwochenrhythmus	○	
1.2.4. Vierwochenrhythmus	○	
1.2.5. Anderer Rhythmus	_____	
2. Aufzeichnung		
2.1. Leistungsaufzeichnungen vorhanden	○	○
2.1.1. Abferkelrate	_____	
2.1.2. Umrauschquote	_____	
2.1.3. Lebend geborenen Ferkel/Wurf	_____	
2.1.4. Tot geborene Ferkel/Wurf	_____	
2.1.5. Abgesetzte Ferkel/Wurf	_____	
2.1.6. Abortusrate	_____	
2.1.7. Würfe pro Sau und Jahr	_____	
2.1.8. Zwischenwurfzeit	_____	

	Ja	Nein
3. Fütterung		
3.1. Futterkurve i.O.	○	○
3.2. Futterzusammensetzung i.O.	○	○
3.3. Aufzeichnung über FM Herstellung vorhanden	○	○

Anmerkungen (z.B. Mängel, Beratungsbedarf, Handlungsplan)

_____ Unterschrift TGD Tierhalter

_____ Unterschrift TGD Betreuungstierarzt

Anhang 2

Meldeformular ÖTGD-Programm „Tiergesundheit und Management beim Schwein"

Logo – Landes-TGD	Stampiglie Betreuungstierarzt

Meldung
über die Teilnahme am

ÖTGD-Programm
„Tiergesundheit und Management beim Schwein"

LFBIS-Nr.:
Vorname und Name TGD-Tierhalter
Adresse

Ich bestätige hiermit, dass ich

- am ÖTGD-Programm „Tiergesundheit und Management beim Schwein" teilnehme
- die Programmvoraussetzungen erfülle
- vor Beginn in die Grundzüge des Programms und zusätzlich zu den Ausbildungserfordernissen gemäß der Tiergesundheitsdienst Verordnung 2009 idgF noch in die spezifische Arzneimittelanwendung durch meinen Betreuungstierarzt eingeschult worden bin
- das Merkblatt zur Abgabe und Anwendung von Veterinär-Arzneispezialitäten im Rahmen des Programms „Tiergesundheit und Management beim Schwein" zur Kenntnis genommen und unterschrieben wurde

Unterschrift TGD Arzneimittelanwender	Datum	Stampiglie und Unterschrift des TGD Betreuungstierarztes

Merkblatt zur Abgabe und Anwendung von Veterinär-Arzneispezialitäten im Rahmen des Programms „Tiergesundheit und Management beim Schwein"														
Tierhalter									**Tierarzt**					
LFBIS								**VetNr.**						

Allgemeine Hinweise
Gemäß § 5 Abs. 2 Veterinär-Arzneispezialitäten-AnwendungsVO 2010 (BGBl. II Nr. 259/2010 idgF) dürfen Veterinär-Arzneispezialitäten die in genehmigten TGD Programmen gelisteten sind nur dann dem TGD Arzneimittelanwender überlassen werden, wenn die **Ausbildungserfordernisse** erfüllt sind.

Voraussetzungen gemäß Programm „Tiergesundheit und Management beim Schwein" für die Abgabe von Veterinär-Arzneispezialitäten sind:

- Meldung der Programmteilnahme bei der TGD-Geschäftsstelle
- Einhaltung definierter Produktionsabläufe (Produktionsrhythmus)
- Einhaltung korrekter Arzneimitteldokumentation
- Einhaltung tierschutzrelevanter Bestimmungen
- Einhaltung dokumentierter Hygienestandards
- Vorliegen innerbetrieblicher Managementaufzeichnungen (z.B. Sauenplaner)
- Einhaltung eines bedarfsgerechten Fütterungskonzeptes

Der Einsatz der genehmigten Arzneimittel darf nur unter **Aufsicht und Anleitung** des TGD Betreuungstierarztes erfolgen.

Abgabe nur für die **genannte Indikation** (z.B. Stresnil® – Agressivität der Sau, nicht für Transportstress) und maximal der **Monatsbedarf** ist erlaubt.

Die Aufbewahrung hat getrennt von Lebens- und Futtermitteln bei entsprechender Lagertemperatur gemäß Fachinformation in einem **versperrten Schrank oder Behältnis** zu erfolgen. Muss für Kinder unerreichbar aufbewahrt werden.

Besondere Hinweise
Azaperon - hältige Arzneispezialität
Abgabemenge darf maximal den Monatsbedarf für 5% der vorhandenen Zuchtschweine (z.B. 50 ZS = 2,5 ZS = 25ml) betragen.
Azaperon kann eine Sedierung beim Menschen hervorrufen. Im Falle einer Selbstinjektion muss ein Arzt aufgesucht werden (Fahrtüchtigkeit beeinträchtigt!!).

PGF2α und Gonadotropin hältige Arzneispezialitäten
Beim Umgang mit PGF2α und Gonadotropin hältigen Arzneispezialitäten ist darauf zu achten, dass diese über die Haut resorbiert werden können. Daher sind besonders Frauen und Asthmatiker gefährdet. Frauen im gebärfähigen Alter sollten das Produkt mit besonderer Vorsicht verabreichen. Bei schwangeren Frauen besteht die Gefahr eines Abortes.
Es können Reizungen und Empflindlichkeitsreaktionen ausgelöst werden.
Bei Hautkontakt ist die betreffende Stelle deshalb sofort reichlich mit Wasser zu spülen. Bei versehentlicher Selbstinjektion ist unverzüglich ein Arzt zu Rate zu ziehen und die Packungsbeilage oder das Etikett vorzuzeigen.

Bestätigung
Mit Unterschrift wird bestätigt, dass der Betreuungstierarzt und der Tierhalter das Merkblatt gemeinsam gelesen und besprochen haben. Das Merkblatt ist unterschrieben aufzubewahren und im Rahmen einer Kontrolle vorzulegen.

_____	_____	_____
Unterschrift TGD Arzneimittelanwender	Datum	Stampiglie und Unterschrift des TGD Betreuungstierarztes

<u>Anhang 4</u> zum ÖTGD Programm „Tiergesundheit und Management beim Schwein" (Stand November 2023)

Veterinär-Arzneispezialitäten die gemäß § 5 Abs. 2 Veterinär-Arzneispezialitäten-AnwendungsVO (BGBl. II, Nr. 259/2010 idgF.) im Rahmen des Programms „Tiergesundheit und Management beim Schwein" vom TGD-Betreuungstierarzt an den TGD-Arzneimittelanwender abgegeben werden dürfen, wenn die Anwendung unter genauer Anleitung, Aufsicht und schriftlicher Dokumentation erfolgt.

Gonadotropine

Name der Arzneispezialität	Zulassungs inhaber	Zulassungsnr	Wirkstoff	Indikation	Applikationsart	Applikationsmenge
Chorulon 1500 I.E.-Lyophilisat u Lösungsmittel zur Herstellung einer Injektionslösung für Tiere	Intervet	14.623	HCG	Brunsteinleitung Brunstsynchronisation	Intra-muskulär	1,7ml pro Sau
FOLLIGON 1.000I.E. - Lyophilisat u. Lösungsmittel zur Herstellung einer Injekt.Lsg f. Tiere	Intervet	14.613	PMSG	Brunststimulation	Intramuskulär, subcutan	5ml pro Sau
FERTIGEST 0,004 mg/ml Injekti-onslösung	Vetpharma animal Health	8-37842	Buserelin	Ovulationsinduktion nach Brunstsynchronisation	Intramuskulär	2,5 ml pro Sau
GESTAVET HCG 200 I.E./PMSG 400 I.E.	Laboratorios Hipra	8–00825	PMSG/HCG	Brunsteinleitung Brunstsynchronisation	Intra-muskulär	5ml pro Sau
GESTAVET HCG 1000 I.E./PMSG 2000 I.E., -	Laboratorios Hipra	8–00843	PMSG/HCG	Brunsteinleitung Brunstsynchronisation	Intra-muskulär	5ml pro Sau
Gonavet Veyx 50 µg/ml Injektions-lösung	Veyx-Pharma	8-36076	Gonadorelin [6-D-Phe]	Ovulationsinduktion/-synchroni-sation	Intramuskulär, subcutan	Jungsauen 1,0 bis 1,5ml Altsauen 0,5 bis 1,0 ml
MAPRELIN - 75 µg/ml Injektionslö-sung für Schweine	Veyx-Pharma	8-00814	Peforelin	Brunststimulation nach Absetzen oder nach Zyklusblockade	Intra-muskulär	Nach Absetzen (Primipare 0,5ml, Pluripare Sauen 2,0ml), Nach Zyk-lusblockade 2,0ml
P.G. 600 - Trockenstechampullen mit Lösungsmittel für Tiere	Intervet	8-14615	PMSG/HCG	Brunsteinleitung hormonelle Dysfunktionen	Subcutan	5ml pro Sau
PREGMAGON 200 I.E. PMSG, Pulver und Lösungsmittel *)	IDT Biologika	3100237.00.00	PMSG	Brunsteinleitung hormonelle Dysfunktionen	Subcutan	1.000 i.E. (5 ml) pro Sau
RECEPTAL	Intervet	16.887	Buserelin-acetat	Ovulationsinduktion nach Brunstsynchronisation	Intramuskulär	2,5 ml pro Sau
SERGON 500 I.E. PMSG *)	Bioveta S.A.	96/116/92-C	PMSG	Brunsteinleitung hormonelle Dysfunktionen	Subcutan	1.000 i.E. (2 ml) pro Sau

*) Veterinär-Arzneispezialitäten die gemäß § 1 Abs. 3 und § 4 Abs. 2 TAKG zur Anwendung kommen

PGF2α-Präparate

Name der Arzneispezialität	Zulassungs inhaber	Zulas-sungsnr	Wirkstoff	Indikation	Applikations-art	Applikationsmenge
Cyclix® Porcine 87,5 µg/ml Injektionslösung für Schweine (Sauen)	Virbac	8-01051	Cloprostenol-Natrium	Geburtseinleitung	Intramuskulär	2 ml pro Sau
Dalmazin 75 µg/ml Injektionslösung für Kühe und Sauen	Fatro, Italien	8-00470	Cloprostenol	Geburtseinleitung	Intramuskulär	1ml pro Sau
Dalmazin SYNCH 0,075 mg/ml Injektionslösung für Rinder, Schweine und Pferde	Fatro, Italien	8-39082	Cloprostenol	Geburtseinleitung	Intramuskulär	1ml pro Sau
DINOLYTIC - Injektionsloesung fuer Tiere	Pfizer	8-00003	Dinoprost	Geburtseinleitung	Intramuskulär	2ml pro Sau
ENZAPROST T 5mg/ml Inj.Lsg für Rinder und Schweine	CEVA Frankreich	8-00619	Dinoprost	Geburtseinleitung	Intramuskulär	2ml pro Sau
ESTRUMATE - Durchstichflasche fuer Tiere	Essex Deutschland	8-16673	Cloprostenol	Geburtseinleitung	Intramuskulär	0,7ml pro Sau
GENESTRAN - Injektionsloesung fuer Tiere	aniMedica GmbH	8-01099	Cloprostenol	Geburtseinleitung	Intramuskulär	0,7 bis 1ml pro Sau
INDUPART 75 Mikrogramm/ml Injektionslösung für Rinder, Schweine und Pferde	ANIMED SERVICE AG	835582	Cloprostenol	Geburtseinleitung	Intramuskulär	1ml pro Sau
PGF Veyx 0,0875 mg/ml-Inj.Lsg. für Rinder u. Schweine	Veyx Pharma	8–01093	Cloprostenol	Geburtseinleitung	Intramuskulär	2ml pro Sau
PGF Veyx forte 0,250 mg/ml- Inj.Lsg. für Rinder u. Schweine	Veyx Pharma	8–01094	Cloprostenol	Geburtseinleitung	Intramuskulär	0,7ml pro Sau
PROSOLVIN - Durchstichflasche fuer Tiere	Virbac	8-17573	Luprostiol	Geburtseinleitung	Intramuskulär	1ml pro Sau
PROSYNC 250 µg/ml – für Rinder, Pferde und Schweine	AniMed Service	8-00842	Cloprostenol	Geburtseinleitung	Intramuskulär	0,7ml pro Sau
Syncroprost, 0,250 mg/ml Injektionslösung für Rinder, Pferde, Schweine und Ziegen	CEVA Frankreich	8-41261	Cloprostenol	Geburtseinleitung	Intramuskulär	0,7ml pro Sau
Veteglan 0,075 mg/ml Injektionslösung für Kühe, Sauen, Stuten	Laboratorios Calier S.A.	8-37610	Cloprostenol	Geburtseinleitung	Intramuskulär	1ml pro Sau

Altrenogest

Name der Arzneispezialität	Zulassungs inhaber	Zulas-sungsnr	Wirkstoff	Indikation	Applikations-art	Applikationsmenge
ALTRESYN 4 mg/ml - Loesung zum Eingeben fuer Schweine	Ceva Sante Animale Frankreich	8-00771	Altrenogest	Brunstsynchronisation	peroral	5 ml pro Tier und Tag an 18 aufeinander folgenden Tagen
Suifertil 4 mg/ml Lösung zum Einge-ben für Schweine	Animedica, Vertrieb Ogris	8–01185	Altrenogest	Brunstsynchronisation	peroral	5 ml pro Tier und Tag an 18 aufeinander folgenden Tagen
VIRBAGEST 4 mg/ml - Loesung zum Eingeben fuer Schweine	Virbac Frankreich	8-00818	Altrenogest	Brunstsynchronisation	peroral	5 ml pro Tier und Tag an 18 aufeinander folgenden Tagen

Oxytocin Präparate mit verlängerter Wirkungsdauer

Name der Arzneispezialität	Zulassungs inhaber	Zulas-sungsnr	Wirkstoff	Indikation	Applikations-art	Applikationsmenge
Depotocin 35 µg/ml Injektions-lösung für Rinder und Schweine	Veyx Pharma	835602	Carbetocin	Beschleunigung/Wiederanregung des Geburtsvorganges, Unterstützende Therapie bei MMA, Auslösen der Milchejektion, Verkürzung der Ge-samtgeburtsdauer im Rahmen der Geburteninduktion	intramuskulär	Je nach Indikation 1,0 bis 6,0 ml
Depotocin 70 µg/ml Injektions-lösung für Rinder und Schweine	Veyx Pharma	835603	Carbetocin	Beschleunigung/Wiederanregung des Geburtsvorganges, Unterstützende Therapie bei MMA, Auslösen der Milchejektion, Verkürzung der Ge-samtgeburtsdauer im Rahmen der Geburteninduktion	intramuskulär	Je nach Indikation 0,5 bis 3,0 ml
LongActon 0,07 mg/ml Injekti-onslösung für Rinder und Schweine	VETOQUI-NOL S.A	800543	Carbetocin	Beschleunigung/Wiederanregung des Geburtsvorganges, Unterstützende Therapie bei MMA, Auslösen der Milchejektion, Verkürzung der Ge-samtgeburtsdauer im Rahmen der Geburteninduktion	intramuskulär	Je nach Indikation 1,0 bis 3,0 ml

Azaperon-haltige Arzneimittel

Name der Arzneispezialität	Zulassungs inhaber	Zulas-sungsnr	Wirkstoff	Indikation	Applikations-art	Applikationsmenge
STRESNIL – Injektionslösung für Schweine	Elanco GmbH	8-14797	Azaperon	Aggressivität bei Sauen	Intramuskulär	1ml/20kg KGW
SEPARON	VetViva Rich-ter GmbH	8-39249	Azaperon	Aggressivität bei Sauen	Intramuskulär	1ml/20kg KGW
STRESSGARD*)	Dong Bang Co Ltd	L18U02	Azaperon	Aggressivität bei Sauen	Intramuskulär	1ml/20kg KGW

*) Veterinär-Arzneispezialität die gemäß § 1 Abs. 3 und § 4 Abs. 2 TAKG zur Anwendung kommen.
Bezug und Abgabe nur zulässig, wenn kein anderes Azaperon-hältiges Arzneimittels in Österreich vorhanden ist.

Ablaufschema: Tiergesundheit und Management

ÖTGD Programm "Tiergesundheit und Management beim Schwein" Teil 1	Ausführungs-Grundlage (+) Ergebnis (-)	DV	MI	IN
PROGRAMMSTART				
Betriebsbesuch	(+) Audit gem. TGD VO	TA	LW	
Problemerkennung durch Auswerten der Produktionsdaten	(-) ÖTGD Protokoll	TA	LW	
Erstellung eines betriebsspezifischen Programms	(+) ÖTGD Programm "Tiergesundheit und Mangement beim Schwein" - Voraussetzungen	TA	LW	
Betrieb Programmtauglich / Nein / Ja				
Herstellung der Programmtauglichkeit	(-) ÖTGD Programm "Protokoll Tiergesundheit- und Managementprogramm" Anhang 1	TA	LW	
Nein				
Ja				
PROGRAMM-TEILNAHME	(-) Meldung der Programmteilnahme (Anhang 2 und 3)	TA	LW	TGD
Tierarzneimittel-anwendung	(+) TGD-VO, TAM-Anwendungs-Verordnung, ÖTGD Programm "Liste der zugelassenen Veterinärspezialitäten" Anhang 4	LW	TA	
Programm nicht umsetzbar				
3 / 1 / 2				

DV: Durchführungsverantwortung
MI: Mitwirkung
IN: Information

LW: Landwirt
TA: Tierarzt
TGD: Tiergesundheitsdienst

ÖTGD Programm "Tiergesundheit und Management beim Schwein" Teil 2	Ausführungs-Grundlage (+) Ergebnis (-)	DV	MI	IN
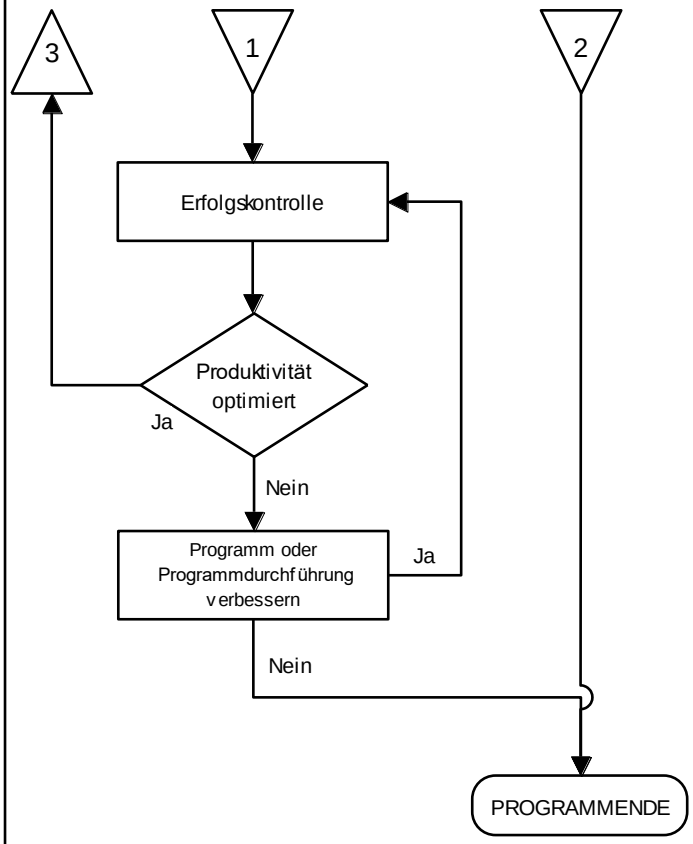	(+) ÖTGD Protokoll	TA	LW	
	(-) ÖTGD Programm "Tiergesundheit und Management beim Schwein"	TA	LW	
	(+) ÖTGD Programm "Tiergesundheit und Management beim Schwein"	TA	LW	

DV: Durchführungsverantwortung	LW: Landwirt
MI: Mitwirkung	TA: Tierarzt
IN: Information	TGD: Tiergesundheitsdienst

REPUBLIK ÖSTERREICH BUNDESMINISTERIUM FÜR SOZIALES, GESUNDHEIT, PFLEGE UND KONSUMENTENSCHUTZ @ AMTSSIGNATUR	Unterzeichner	Bundesministerium für Soziales, Gesundheit, Pflege und Konsumentenschutz
	Datum/Zeit	2023-12-19T15:29:57+01:00
	Aussteller-Zertifikat	CN=a-sign-corporate-05,OU=a-sign-corporate-05,O=A-Trust Ges. f. Sicherheitssysteme im elektr. Datenverkehr GmbH,C=AT
	Serien-Nr.	2098721075
Hinweis	Dieses Dokument wurde amtssigniert.	
Prüfinformation	Informationen zur Prüfung des elektronischen Siegels bzw. der elektronischen Signatur finden Sie unter: http://www.signaturpruefung.gv.at Informationen zur Prüfung des Ausdrucks finden Sie unter: https://www.sozialministerium.at/site/Ministerium/Willkommen_im_Ministerium/Amtssignatur/Amtssignatur	